



5月行事予定表

皐月 さつき

剣豪と
フルーツの里

にしき

町民憲章



- 一、自然を大切にする 美しい町をつくります
- 一、きまりを守る 住みよい町をつくります
- 一、健康で 明るい町をつくります
- 一、文化を育む 豊かな町をつくります
- 一、希望と生きがいのある 楽しい町をつくります

日 月 火 水 木 金 土

月日	曜日	人吉市	球磨地域	小児科		
大型連休中（5月3日（日）～6日（水）まで）の休日在宅医については広報錦5月号9ページでご確認ください。						
10	日	外山内科	とやまクリニック胃腸科・肛門科	渡辺医院	高田内科医院	やまむら小児科・内科
17	日	ひとよし内科	豊永耳鼻咽喉科医院	上球磨クリニック	田中医院	増田クリニック小児科
24	日	あいだ診療所	人吉皮膚科医院	横山医院	球磨村診療所	公立多良木病院小児科
31	金	人吉中央温泉病院	ふかみ耳鼻咽喉科	仁田畑クリニック	酒瀬川内科	たかはし小児科内科医院

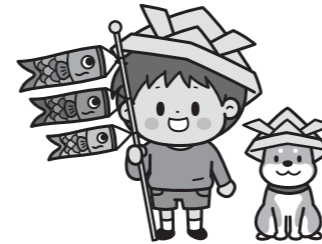

3	● 憲法記念日	4	● みどりの日	5	● こどもの日	6	● 振替休日	7		8		9		10		11	年金出張相談【予約制】 9:00～17:00/人吉市東西コミセン 農業委員会定例総会 9:30～12:00/3階会議室 母子手帳交付及び両親学級 受付9:15～9:30/保健センター 子育てサークル 10:00～12:00/保健センター	12	人吉海軍航空基地資料館 休館日 6カ月児育児教室 個別割振/保健センター 移動図書巡回 10:15～12:10/一武・木上地区	13	年金出張相談【予約制】 9:00～17:00/多良木町役場 もの忘れ相談【要予約】 14:00～/ひだまり館	14	子育てサークル 10:00～12:00/保健センター 3カ月児健診 受付13:10～13:30/保健センター	15	心配ごと・無料法律相談会 13:00～15:00/保健センター	16		17		18	年金出張相談【予約制】 9:00～17:00/人吉市東西コミセン 子牛セリ市 9:30～/球磨家畜市場	19	人吉海軍航空基地資料館 休館日 子牛セリ市 9:30～/球磨家畜市場	20	年金出張相談【予約制】 9:00～17:00/総合福祉センター 子育てサークル【親子運動】 10:00～12:00/保健センター 移動図書巡回 10:15～12:15/一武・木上地区	21	マタニティー教室 14:00～15:00/保健センター	22	異常産注射 8:00～/全地区	23		24		25	年金出張相談【予約制】 9:00～17:00/人吉市東西コミセン 母子手帳交付及び両親学級 受付9:15～9:30/保健センター 子育てサークル 10:00～12:00/保健センター	26	人吉海軍航空基地資料館 休館日 子育てサークル 10:00～12:00/保健センター 風呂の日【温泉入浴料半額】 10:00～22:00/温泉センター	27	年金出張相談【予約制】 9:00～17:00/多良木町役場 無料法律相談 13:00～16:00/総合福祉センター	28	3歳児健診 受付13:10～13:30/保健センター	29		30		31	
---	---------	---	---------	---	---------	---	--------	---	--	---	--	---	--	----	--	----	---	----	---	----	---	----	---	----	------------------------------------	----	--	----	--	----	--	----	--	----	--	----	--------------------------------	----	--------------------	----	--	----	--	----	--	----	---	----	--	----	-------------------------------	----	--	----	--	----	--

ごみ収集日程				
《ごみの搬出は決められた日に、決められた時間に》				
月	火	水	木	金
燃える物 木上地区・国道道筋	燃える物 西地区 燃える物・プラスチック製容器包装	燃えない物 木上地区・一武地区の一部 プラスチック製容器包装	燃える物 一武地区	燃えない物 西地区・一武地区の一部
人吉球磨クリーンプラザ 電話22-1414 錦町住民福祉課環境係 電話38-1112				

錦町各課等の電話番号			
階	課等	直通電話	係
1F	住民福祉課 (①番窓口)	38-1112	住民係 町民相談室 福祉係 子育て支援係 環境係
	健康保険課 (②番窓口)	38-1113 38-4020	保険・年金係 高齢者支援係 包括支援センター
	税務課 (③番窓口)	38-1114	税務係
	農業委員会 出納室	38-1485 38-1633	農地係 会計係
2F	総務課 (①番窓口)	※38-1111 (代表)	行政係 財政係 消防交通・管財係
	地域整備課 (②番窓口)	38-4949 38-4418	管理工務係
	企画観光課 (③番窓口)	38-4419	企画情報調整係 地域振興係 企業誘致推進係
	農林振興課 (④番窓口)	38-4948	農林振興係
3F	教育振興課	38-4450	学校教育係 社会教育係
	議会事務局	38-4421	事務局
	保健センター	※38-2048	健康増進係
	学校給食センター	38-2033	学校給食センター係
	社会福祉協議会 (温泉センター)	※38-2074	

※がついている番号について
町の告知端末に接続されている電話から、番号の頭に「5」をつけてかけると、無料通話ができます。